

**ORGANIZZAZIONE COVID SCUOLA PRIMARIA "ED. DE AMICIS"****PARTE GENERALE
SPAZI COMUNI**

Negli spazi comuni si privilegia:

- ingresso e uscita differenziati degli studenti sia attraverso uno scaglionamento orario che rendono disponibili tutte le vie di accesso, compatibilmente con le caratteristiche strutturali e di sicurezza dell'edificio scolastico, al fine di differenziare e ridurre il carico e il rischio di assembramento.
- Prevenzione di assembramenti di persone nei corridoi e negli spazi comuni come palestra, bagni, front office.
- Riduzione al minimo della presenza dei genitori o loro delegati nei locali della scuola se non strettamente necessario (entrata/uscita);
- la limitazione dell'utilizzo dei locali della scuola esclusivamente alla realizzazione di attività didattiche;
- ridefinizione degli spazi e della cartellonistica in condivisione con l'EELL e con RSPP
- predisposizione di percorsi che garantiscano il distanziamento, limitando gli assembramenti, attraverso apposita segnaletica
- E' consigliabile utilizzare il maggior numero possibile di ingressi all'edificio per limitare al massimo gli assembramenti. Per gli spostamenti interni, si stabilisce doppia direzione di marcia lungo i corridoi, compatibilmente con le caratteristiche strutturali dell'edificio scolastico, debitamente segnalate. Si consentirà il doppio senso di marcia con l'obbligo di mantenere la destra nel percorrerli

predisponendo apposite linee divisorie al centro degli stessi e frecce direzionali di colori diversi. Le classi utilizzano le scale a senso unico alternato, mentre gli adulti possono percorrerle mantenendo il distanziamento previsto dalla normativa vigente. Nel caso in cui sia necessario sostare nel corridoio, il periodo di sosta sarà limitato ad un tempo inferiore ai 15 minuti.

E' necessario indossare la mascherina durante tutti gli spostamenti nell'edificio scolastico e in tutti quei contesti in cui non sia possibile mantenere la distanza di un metro tra rime buccali, in statica e dinamica.
E' bene assicurare la massima areazione degli spazi di transito e di sporadica sosta.

**ACCESSI ED USCITE
DAL PLESSO
SCOLASTICO:**

**Gli ingressi individuati,
segnalati con apposita
cartellonistica, sono:**

da Via Cavour:

- lato destro,
- lato sinistro
- portone centrale

**da Via Giordano Bruno
lato palestra**

Per la Scuola Primaria Ed. De Amicis sono stati individuati i seguenti accessi:

- 1) **ACCESSO AL PRIMO PIANO LATO SINISTRO (faccia al portone) da Via Cavour (classi: piano primo 1°D, 2°B, 2°D, 3°A; piano secondo 3°C 3°D)**
- 2) **ACCESSO AL PRIMO PIANO LATO DESTRO (faccia al portone) da Via Cavour (classi: rimo piano 4°B; secondo piano 4°D, 5°A, 5°B, 5°C, 5°E, 2°C)**
- 3) **ACCESSO AL PRIMO PIANO PORTONE CENTRALE da Via Cavour (classi: piano primo 1°C, 4°A, 4°C, 5°D; piano secondo 2°A, 3°B)**
- 4) **ACCESSO AL PIANO TERRA LATO PALESTRA da via Giordano Bruno (classi: 1°A, 1°B)**

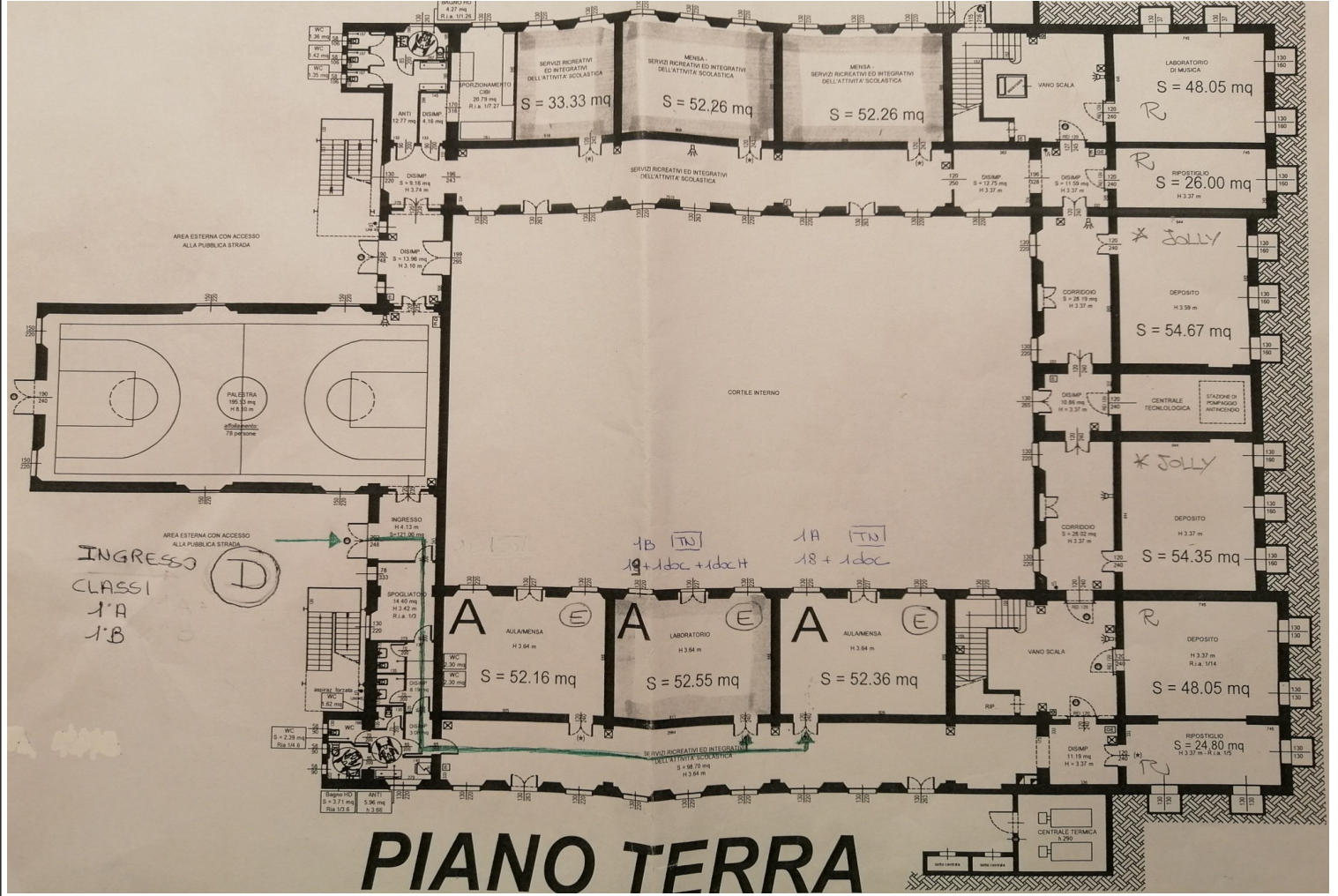



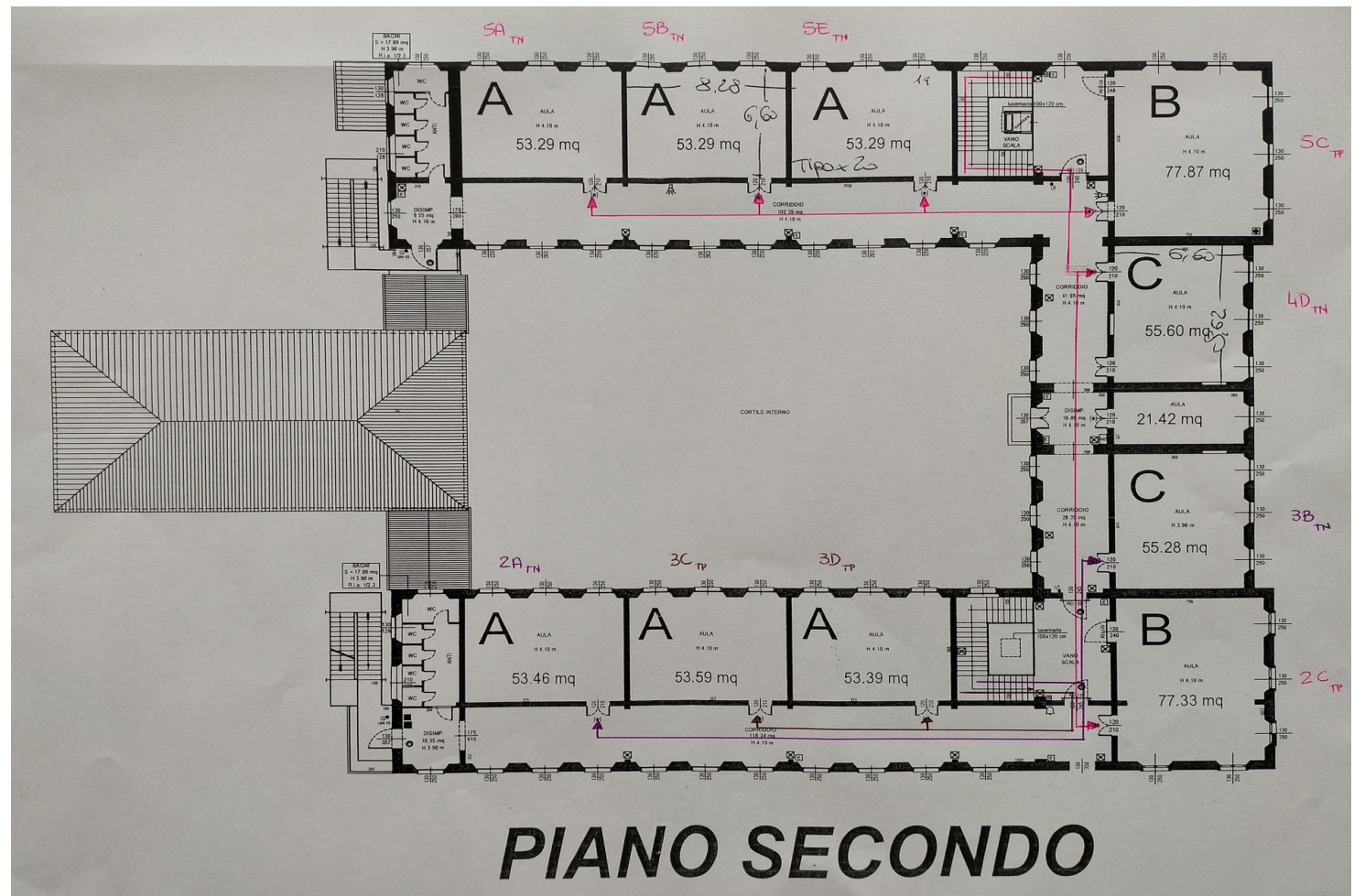

Al fine di evitare assembramenti, e per consentire a tutti gli alunni di entrare ordinatamente nel plesso, le procedure di ingresso ed uscita avverranno nel seguente modo:

- **INGRESSO:** gli alunni attenderanno fuori dal plesso (in base all'orario di entrata assegnato), muniti di mascherina, rispettando la distanza di sicurezza.

La campanella suonerà ad ogni orario di ingresso (8.00-8.05-8.10). Sono stati predisposti tre turni di entrata: 8.00; 8.05; 8.10 così organizzati:

INGRESSI

ORARIO	INGRESSO A (dx)	INGRESSO B (sx)	INGRESSO C (centrale)	INGRESSO D (palestra)
8.00	4°D- 4°B	3°A-1°D	4°A-3°B	1°A-1°B
8.05	5°A-5°B-5°E	2°B-2°D	2°A-5°D	
8.10	5°C-2°C	3°C-3°D	1°C-4°C	

Ogni insegnante, si presenterà all'ingresso indicato rispettando il proprio turno di entrata e, dopo aver accolto i propri alunni, li condurrà all'interno dell'edificio, quindi in classe.

USCITA: La campanella suonerà ad ogni orario di uscita.

Al suono della campanella gli alunni, muniti di mascherina, rispettando la distanza di sicurezza, saranno condotti dal docente all'uscita, come indicato nella tabella di seguito dove saranno consegnati ai genitori/delegati permanenti:

USCITE

ORARIO	INGRESSO A (dx)	INGRESSO B (sx)	INGRESSO C (centrale)	INGRESSO D (palestra)
12.30	4°D - 4°B	3°A - 1°D	4°A - 3°B	1°A - 1°B
12.35 PARTENZA PULMINI	5°A - 5°B - 5°E	2°B - 2°D	2°A	
12.40	*	*	*	*
16.05			5°D	
16.10 PARTENZA PULMINI	5°C - 2°C	3°C - 3°D	1°C - 4°C	

*** Orario previsto per i bambini del tempo pieno che escono per pranzare a casa e non prendono il pulmino. Ogni bambino rispetterà l'accesso in cui entra ed esce con la sua classe negli orari del mattino e del pomeriggio.**

RICREAZIONE

Per tutte le classi l'intervallo è stato individuato nell'orario che va dalle 10.20 alle 10.40 e verrà così organizzato:

TEMPISTICHE SEPARATE

dalle 10.20 alle 10.30 gli alunni delle classi 2°B-2°C-2°D-3°A-3°B-3°C-3°D-4°A-4°B-4°C-4°D andranno nelle aree cortilizie individuate, poi dalle 10.30 alle 10.40 rientreranno in classe lasciando il posto alle classi: 1°A-1°B-1°C-1°D- 2°A-5°A-5 B-5°C-5°D-5°E.

Le docenti – qualora le condizioni meteorologiche lo permettano - avranno cura di privilegiare l'intervallo all'aperto, evitando assembramenti di bambini che, salvo diverse disposizioni, dovranno essere muniti di mascherina, considerata l'oggettiva impossibilità di mantenere il distanziamento nei momenti ludici. Le aree cortilizie assegnanti sono le seguenti:

TURNO 10.20-10.30

PRIVILEGIAMO SPAZI APERTI

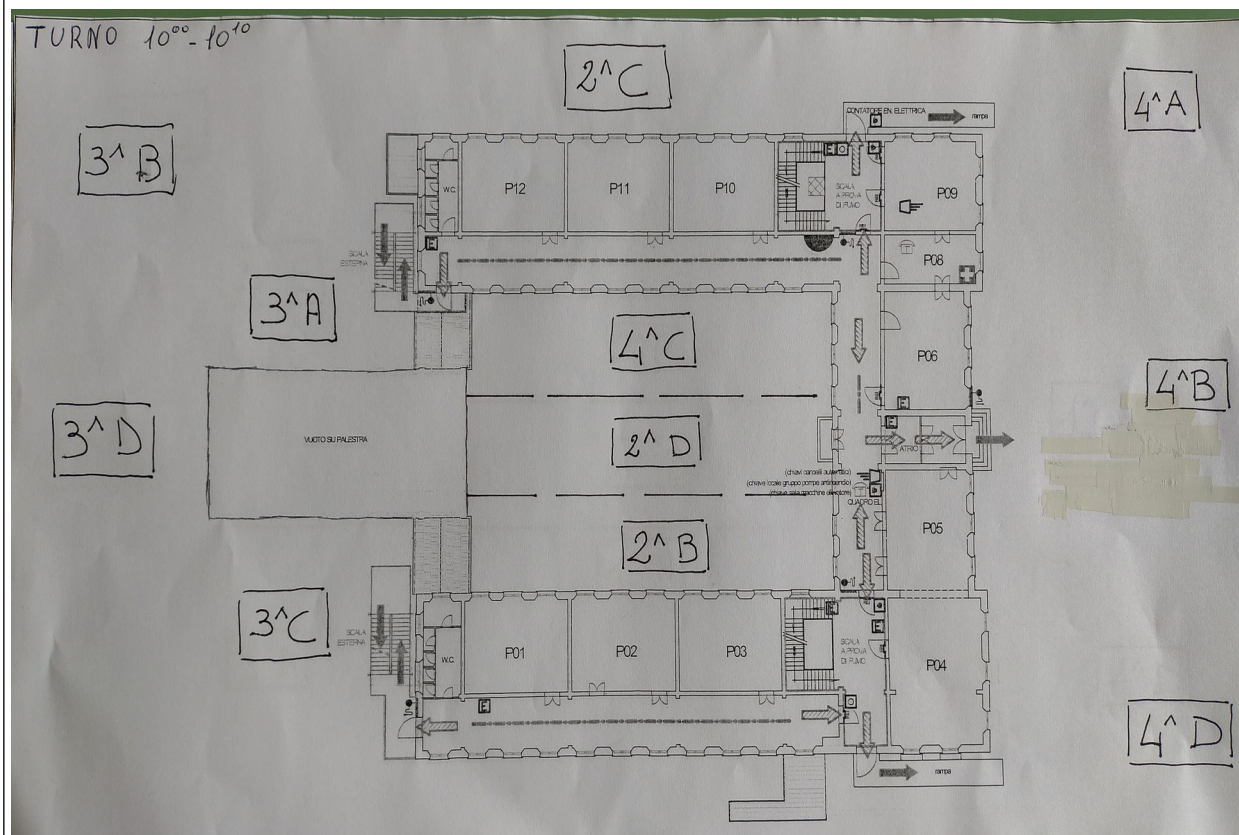

TURNO 10.30-10.40

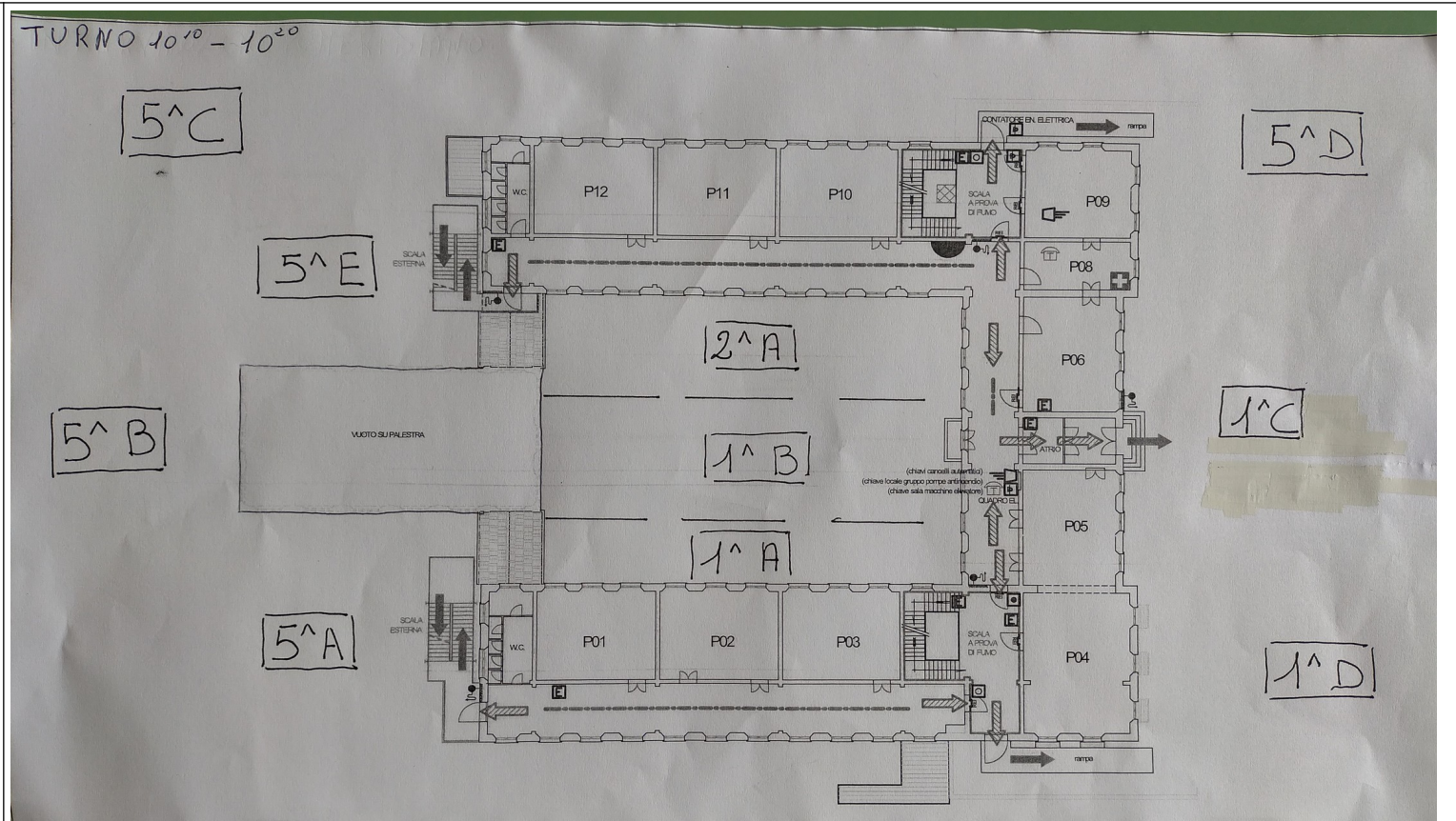

Nel caso le condizioni meteorologiche siano decisamente avverse, gli alunni faranno l'intervallo all'interno delle proprie aule.

MENSA

Gli operatori della cooperativa sporzionano i pasti direttamente in corridoio al di fuori di ogni classe. Il tempo mensa è stato organizzato in modo tale che le classi possano andare in bagno e quindi uscire dall'aula solo una volta che i tempi moduli dei rispettivi corridoi siano effettivamente usciti. In tutte le operazioni propedeutiche al momento effettivo del pasto sarà necessario indossare la mascherina.

Nel tempo impiegato dai bambini in bagno per le operazioni igieniche, l'aula sarà appositamente areata e sanificata quindi predisposta per il pasto.

Si definiscono le due tabelle organizzative, ovvero una per ogni piano nelle quali sono previste indicativamente 10 minuti per classe alla toilette e 5 minuti di sanificazione dei bagni tra una classe e l'altra.

PROPOSTA PIANO ORGANIZZAZIONE MENSA

PIANO PRIMO

CLASSE	BAGNO e ORARIO (10 min)	TEMPO DI PULIZIA DEL BAGNO (5 min)	MENSA (10 min.)
5°D	bagno lato destro 12.35-12.45	bagno lato destro 12.45-12.50	12.45
1°C	bagno lato sinistro 12.40-12.50	bagno lato sinistro 12.50	12.55
4°C	bagno lato destro 12.50-13.00	bagno lato destro 12.55	13.05

PIANO SECONDO

CLASSE	BAGNO e ORARIO (10 min)	TEMPO DI PULIZIA DEL BAGNO (5 min)	MENSA (10 min)
5°C	bagno lato destro 12.40-12.45	bagno lato destro 12.45-12.50	12.45
3°C	bagno lato sinistro 12.40-12.50	bagno lato sinistro 12.50-12.55	12.55
2°C	bagno lato destro 12.50-13.00	bagno lato destro 12.55	13.05
3°D	bagno lato sinistro 12.55-13.05	bagno lato sinistro 13.05	13.10

Le classi a tempo pieno potranno trascorrere il dopo mensa nelle aree cortilizie assegnate:

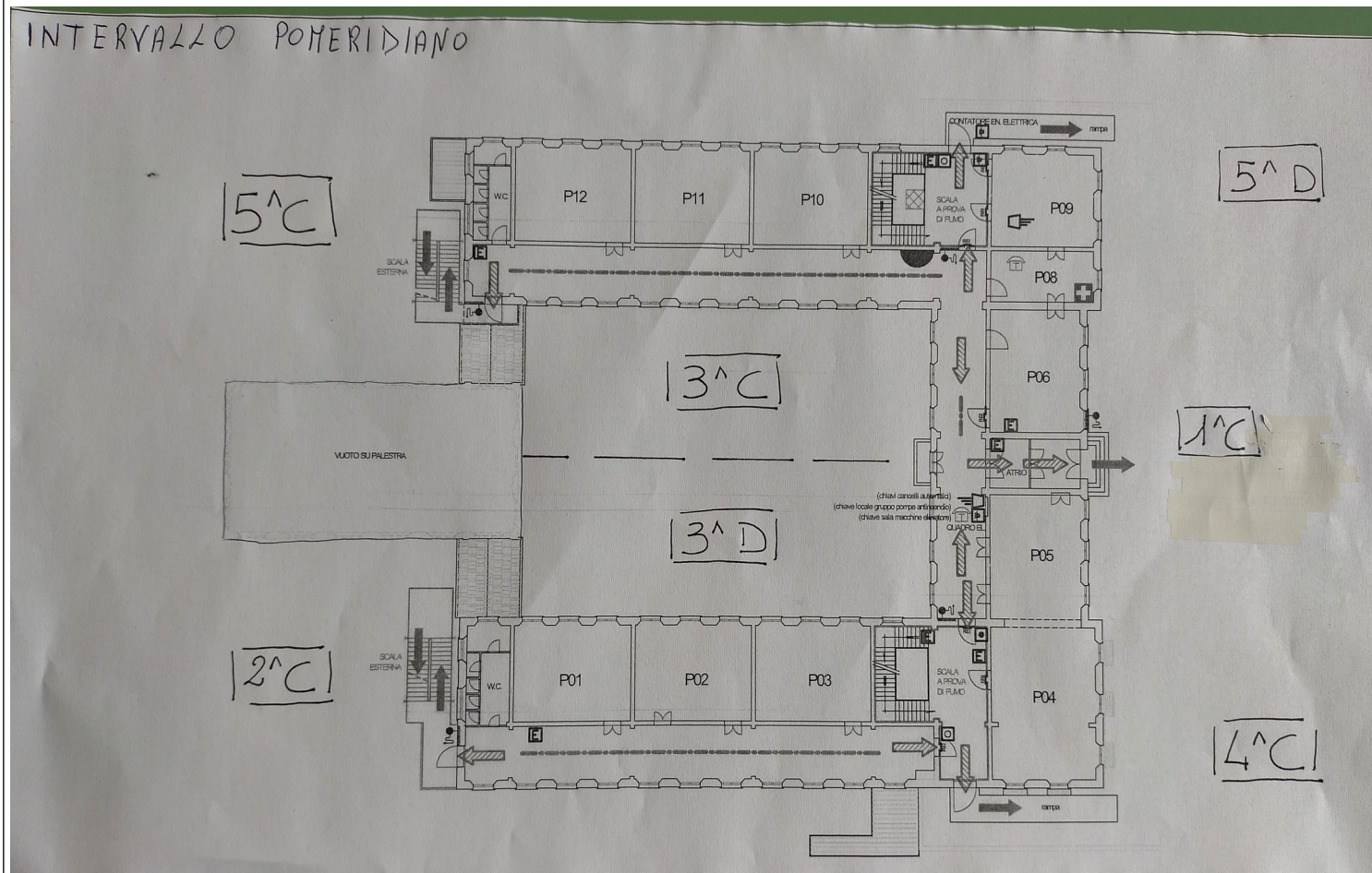

CORRISPONDENZA

Di seguito sono riportate le assegnazioni delle aule alle classi:

CLASSE/AULA ASSEGNATA	Gruppo classe	Aule assegnate
		Classe 1°A
	Classe 1°B	Aula T 03
	Classe 1°C	Aula P 06
	Classe 1°D	Aula P 03
	Classe 2°A	Aula S 01
	Classe 2°B	Aula P 01
	Classe 2°C	Aula S 04
	Classe 2°D	Aula P 02
	Classe 3°A	Aula P 04
	Classe 3°B	Aula S 05
	Classe 3°C	Aula S 02
	Classe 3°D	Aula S 03
	Classe 4°A	Aula P 12
	Classe 4°B	Aula P 11
	Classe 4°D	Aula S 07
	Classe 4°C	Aula P 05
	Classe 5°A	Aula S 11
	Classe 5°B	Aula S 10
	Classe 5°C	Aula S 06
	Classe 5°D	Aula P 10
	Classe 5°E	Aula S 09

Salvo diverse disposizioni, gli alunni dovranno essere muniti di mascherina per gli spostamenti all'interno

	del plesso e all'Interno dell'aula e in tutti quei contesti in cui non sia possibile mantenere la distanza di un metro tra rime buccali, in statica e dinamica.
PALESTRE	<p>Le palestre sono per definizione spazi molto ampi, per cui il principio del distanziamento fisico è facilmente rispettabile; per le attività di educazione motoria sarà sufficiente garantire un distanziamento interpersonale tra allievi di almeno 2 metri ed altrettanto tra gli allievi ed il docente. Fino a diverse indicazioni sono sospesi gli sport di squadra e di gruppo, mentre sono da privilegiare le attività sportive individuali che permettano il distanziamento anzidetto; per questo motivo non è possibile utilizzare i grandi e piccoli attrezzi.</p> <p>Per quanto possibile, se il tempo è favorevole, si predilige l'attività motoria all'esterno, nelle aree cortilizie.</p>
SPOGLIATOI	Vedi regolamento.
AULA DI MUSICA	Non è possibile utilizzare l'aula di musica, fino al termine dell'emergenza è utilizzata come aula normale, ovvero non potranno essere utilizzati gli strumenti e, in caso di accesso ci si dovrà attenere alle indicazioni delle sezioni del regolamento.

Meldola 24/09/2020

Maestra Laura Amadori

Maestra Elisa Vella