



REPUBBLICA ITALIANA  
Ministero dell'Istruzione, dell'Università e della Ricerca  
**ISTITUTO COMPRENSIVO DI MELDOLA**  
Viale della Repubblica, 47 – 47014 MELDOLA (FC)  
Tel. 0543/496420-495177 – Fax 0543/490305 –  
e-mail: [foic81100c@istruzione.it](mailto:foic81100c@istruzione.it) - [foic81100c@pec.istruzione.it](mailto:foic81100c@pec.istruzione.it)  
Sito web [www.icsmeldola.edu.it](http://www.icsmeldola.edu.it)

Circ.82 Prot. / 1.1./ 2991

Meldola, 11/01/2022

Alle famiglie  
A tutto il personale scolastico  
Al sito web  
Allegato TBT

**OGGETTO: Gestione positività e quarantene in ambito scolastico ai sensi del DL n. 1 del 7 gennaio 2022, nota congiunta M.I e M.S n. 11 dell'8 gennaio 2022 e nota MI n. 14 del 10 gennaio 2022.**

Gentili Famiglie,

Il Decreto Legge in oggetto ha aggiornato la disciplina per la gestione dei contatti di casi di infezione da SARS-CoV-2 in ambito scolastico. Con la circolare Prot. 11 dell'8.01.2022 il Min. dell'Istruzione e quello della Salute hanno fornito le prime indicazioni di carattere applicativo relative alle nuove disposizioni normative nell'ottica di coniugare l'imprescindibile esigenza sociale ed istituzionale della prosecuzione della didattica in presenza con il principio di assicurare la sicurezza sanitaria e il contrasto alla diffusione del virus in questo difficile contesto di emergenza sanitaria.

Le misure previste dal decreto-legge sono distinte secondo il diverso grado di istruzione, di seguito si riporta una semplice infografica che riassume la modalità principale di gestione. Si ricorda che a breve usciranno disposizioni da parte dei DPS territorialmente competenti che adotteranno apposita procedura.



Scuola dell'infanzia



1 caso positivo



10 giorni di quarantena e DAD



Scuola primaria



1 caso positivo

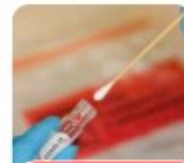

Tamponi T0 e T5

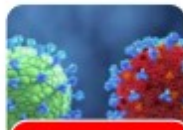

2 casi positivi

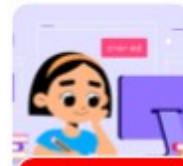

10 giorni di quarantena e DAD



## SCUOLA PRIMARIA E SECONDARIA DI PRIMO GRADO

Come si evince dall'infografica i casi di positività/quarantena/DID vengono gestiti in modo differente a seconda del numero di positività riscontrate all'interno del gruppo classe e, per la sola scuola secondaria, anche in base allo stato vaccinale dello studente.

Nello specifico per la scuola secondaria di primo grado si può riassumere come di seguito:

### PRESENZA DI UN CASO DI POSITIVITÀ NELLA CLASSE

	ATTIVITA' DIDATTICA	MISURE SANITARIE
ALUNNI frequentanti la stessa classe del caso positivo	in presenza, con l'obbligo di indossare dispositivi di protezione delle vie respiratorie di tipo FFP2 per almeno 10 giorni; si raccomanda di non consumare pasti a scuola a meno che non possa essere mantenuta una distanza interpersonale di almeno due metri	Auto-sorveglianza
PERSONALE -della scuola ed esterno - che ha svolto attività in presenza nella classe del caso positivo per almeno 4 ore, anche non continuative, nelle 48 ore	in presenza	Auto- sorveglianza

precedenti l'insorgenza del caso		
----------------------------------	--	--

## PRESENZA DI DUE CASI DI POSITIVITÀ NELLA CLASSE

	ATTIVITA' DIDATTICA	MISURE SANITARIE
<p>ALUNNI che</p> <ul style="list-style-type: none"> <li>- NON ABBIANO concluso il ciclo vaccinale primario</li> <li>- o che abbiano concluso il ciclo vaccinale primario da PIU' DI 120 giorni,</li> <li>- o che siano guariti da PIU' DI 120 giorni e ai quali non sia stata somministrata la dose di richiamo</li> </ul>	<p>in presenza è sospesa,</p> <p>si applica la didattica digitale integrata per dieci giorni</p>	<p>Quarantena della durata di 10 giorni con test di uscita - tampone molecolare o antigenico - con risultato negativo</p>
<p>ALUNNI che</p> <p>abbiano concluso il ciclo vaccinale primario da MENO di 120 giorni *</p> <p>o che siano guariti da MENO di 120 giorni *</p> <p>e per coloro ai quali sia stata successivamente somministrata la dose di richiamo*</p>	<p>in presenza con l'obbligo di indossare dispositivi di protezione delle vie respiratorie di tipo FFP2 per almeno 10 giorni; si raccomanda di non consumare pasti a scuola a meno che non possa essere mantenuta una distanza interpersonale di almeno due metri</p>	<p>Auto- sorveglianza</p>

\*Il possesso dei requisiti deve essere dimostrato dall'alunno interessato.

La scuola è abilitata a prendere conoscenza dello stato vaccinale degli studenti in questo specifico caso. ( vedi nota n. 14 del 10 gennaio 2022)

Per il PERSONALE -della scuola ed esterno - che ha svolto attività in presenza nella classe del caso positivo per almeno 4 ore, anche non continuative, nelle 48 ore precedenti l'insorgenza del caso	Si applica quanto previsto dalla Circolare del Ministero della Salute 0060136-30/12/2021-DGPREDGPRE-P per i contatti stretti (ad ALTO RISCHIO) Vedi. pp. 4 e7
---	---

## PRESENZA DI TRE O PIU' CASI DI POSITIVITÀ NELLA CLASSE

	ATTIVITA' DIDATTICA	MISURE SANITARIE
ALUNNI frequentanti la stessa classe del caso positivo	in presenza è sospesa, si applica la didattica a distanza per la durata di 10 giorni	Si applica quanto previsto dalla Circolare del Ministero della Salute 0060136-30/12/2021 per i contatti stretti (ad ALTO RISCHIO) Vedi. pp. 4 e 7
Per il PERSONALE - della scuola ed esterno - che ha svolto attività in presenza nella classe del caso positivo per almeno 4 ore, anche non continuative, nelle 48 ore precedenti l'insorgenza del caso	Si applica quanto previsto dalla Circolare del Ministero della Salute 0060136- 30/12/2021-DGPREDGPRE-P per i contatti stretti (ad ALTO RISCHIO)Vedi. pp. 4 e 7	

Si richiede a tutti gli studenti della scuola secondaria di primo grado di avere sempre a disposizione una mascherina FFP2 da tenere nello zaino.

### 1. Che cosa prevede il regime precauzionale dell'Auto-sorveglianza ?

Esso stabilisce che "è fatto obbligo di indossare dispositivi di protezione delle vie respiratorie di tipo FFP2 per almeno 10 giorni dall'ultima esposizione al caso. Il periodo di Auto-sorveglianza termina al giorno 5.

E' prevista l'effettuazione di un test antigenico rapido o molecolare per la rilevazione dell'antigene Sars-Cov- 2 alla prima comparsa dei sintomi e, se ancora sintomatici, al quinto giorno successivo alla data dell'ultimo contatto stretto con soggetti confermati positivi al Covid 19." (si veda la Circolare del Ministero della Salute 0060136- 30/12/2021)

## 2. Effettuazione gratuita di TEST ANTIGENICI RAPIDI per la rilevazione di antigene SARS-CoV-2

Fino al 28 febbraio 2022, per la popolazione scolastica delle scuole secondarie di primo e secondo grado, in regime di Auto – sorveglianza, è prevista la possibilità di effettuare gratuitamente i test antigenici rapidi (T5) sia presso le farmacie sia presso le strutture sanitarie autorizzate, a seguito della prescrizione medica di competenza del medico di medicina generale o del pediatra di libera scelta.

## 3. Precondizioni per l'ingresso a scuola

Si ricorda che non è consentito accedere o permanere nei locali della scuola ai soggetti con sintomatologia respiratoria o temperatura corporea superiore a 37,5° (Cfr. articolo 4, comma 2, del decreto legge 7 gennaio 2022, n. 1, così come già disposto articolo 1, comma 2, lettera c), del decreto legge 6 agosto 2021, n. 111, convertito, con modificazioni, dalla legge 24 settembre 2021, n. 133).

## 4. Regimi di quarantene previsti dalla Circolare del Ministero della Salute 0060136-30/12/2021 per i contatti stretti (ad ALTO RISCHIO)

Coloro che hanno avuto un contatto stretto ( ad ALTO RISCHIO) con un caso positivo, sono soggetti a conseguenze diverse in ragione del proprio stato vaccinale. ( vedi punto 7)

## 5. Personale scuola primaria.

in caso di un alunno positivo: Per il personale (della scuola ed esterno) che ha svolto attività in presenza nella classe del caso positivo per almeno 4 ore, anche non continuative, nelle 48 ore precedenti l'insorgenza del caso, si applica la misura sanitaria dell'Auto-sorveglianza.

in presenza di almeno due casi: Per il personale (della scuola ed esterno) che ha svolto attività in presenza nella classe dei casi positivi per almeno 4 ore, anche non continuative, nelle 48 ore precedenti l'insorgenza del primo caso, si applica quanto previsto dalla Circolare del Ministero della Salute 0060136-30/12/2021 per i contatti stretti (ad ALTO RISCHIO).

In ogni caso, si ritiene opportuno raccomandare per il personale posto in Auto sorveglianza di effettuare comunque i test diagnostici T0 e T5.

## 6. personale scuola infanzia:

Per il personale (della scuola ed esterno) che ha svolto attività in presenza nella sezione/gruppo del caso positivo per almeno 4 ore, anche non continuative, nelle 48 ore precedenti l'insorgenza del caso, si applica la Circolare del Ministero della Salute 0060136-30/12/2021 per i contatti stretti (ad ALTO RISCHIO, vedi punto sopra)

## 7. contatti stretti ad alto rischio (def. Nota MS del 30/12/2021: Contatti stretti (ad ALTO RISCHIO))

1) Soggetti non vaccinati o che non abbiano completato il ciclo vaccinale primario (i.e. abbiano ricevuto una sola dose di vaccino delle due previste) o che abbiano completato il ciclo vaccinale primario da meno di 14 giorni: rimane inalterata l'attuale misura della quarantena prevista nella durata di 10 giorni dall'ultima esposizione al caso, al termine del quale periodo risulti eseguito un test molecolare o antigenico con risultato negativo;

2) Soggetti che abbiano completato il ciclo vaccinale primario da più di 120 giorni, e che abbiano tuttora in corso di validità il green pass, se asintomatici: la quarantena ha durata di 5 giorni, purché al termine di tale periodo risulti eseguito un test molecolare o antigenico con risultato negativo;

3) Soggetti asintomatici che:

- abbiano ricevuto la dose booster, oppure
- abbiano completato il ciclo vaccinale primario nei 120 giorni precedenti, oppure
- siano guariti da infezione da SARS-CoV-2 nei 120 giorni precedenti,

non si applica la quarantena ed è fatto obbligo di indossare dispositivi di protezione delle vie respiratorie di tipo FFP2 per almeno 10 giorni dall'ultima esposizione al caso. Il periodo di Auto-sorveglianza termina al giorno 5. E' prevista l'effettuazione di un test antigenico rapido o molecolare per la rilevazione dell'antigene Sars-Cov-2 alla prima comparsa dei sintomi e, se ancora sintomatici, al quinto giorno successivo alla data dell'ultimo contatto stretto con soggetti confermati positivi al Covid 19.

IL DIRIGENTE SCOLASTICO

Dott.ssa Benedetta Zaccarelli

Titolare del procedimento: Dirigente Scolastico Dott.ssa Benedetta Zaccarelli Responsabile del procedimento: D.S.G.A. Dott.ssa Molinari Milena    Incaricato: Ass. Amm.va Penna Veronica
---