

# Scuola Primaria "E. De Amicis"

## PLANIMETRIA DI EVACUAZIONE E DEI DISPOSITIVI ANTINCENDIO E DI EMERGENZA

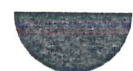
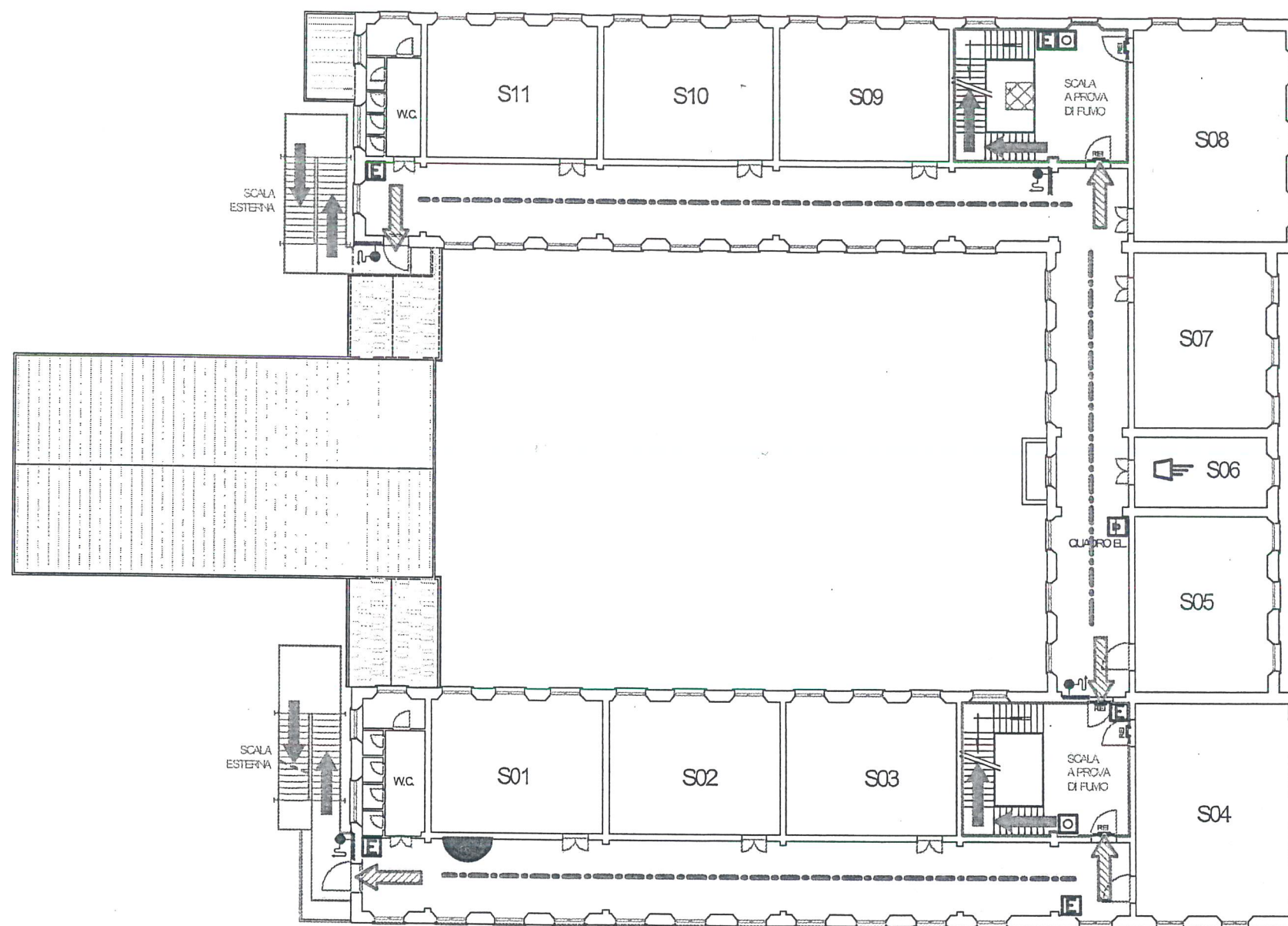

**VOI SIETE QUI**

Piano 1° (su via Cavour)  
Piano 2° (su via Bruno)

- |                                   |                               |                                 |
|-----------------------------------|-------------------------------|---------------------------------|
| percorso di uscita verso l'alto   | estintore portatile           | pulsante di sgancio elettrico   |
| percorso di uscita orizzontale    | idrante a muro con manichetta | valvola chiusura gas metano     |
| percorso di uscita verso il basso | saracinesca impianto idranti  | apertura lucernai scale interne |
| via di esodo                      | presidi di pronto soccorso    | dispositivo segnale evacuazione |
| porta antincendio                 | telefono per emergenza        | piattaforma elevatrice          |

elaborato da: ing. Nicola Montagnani (abilit. 22.06.99 L. 818/84)  
verificato da: ing. Davide Pedrelli (n. RN6361/142 el. min. L. 818/84)

Via Montecatini, 213 - 47023 Cesena (FC)  
Telefono e Fax 0547 631533 - 0547 384296

# Scuola Primaria "E. De Amicis" PLANIMETRIA DI EVACUAZIONE E DEI DISPOSITIVI ANTINCENDIO E DI EMERGENZA

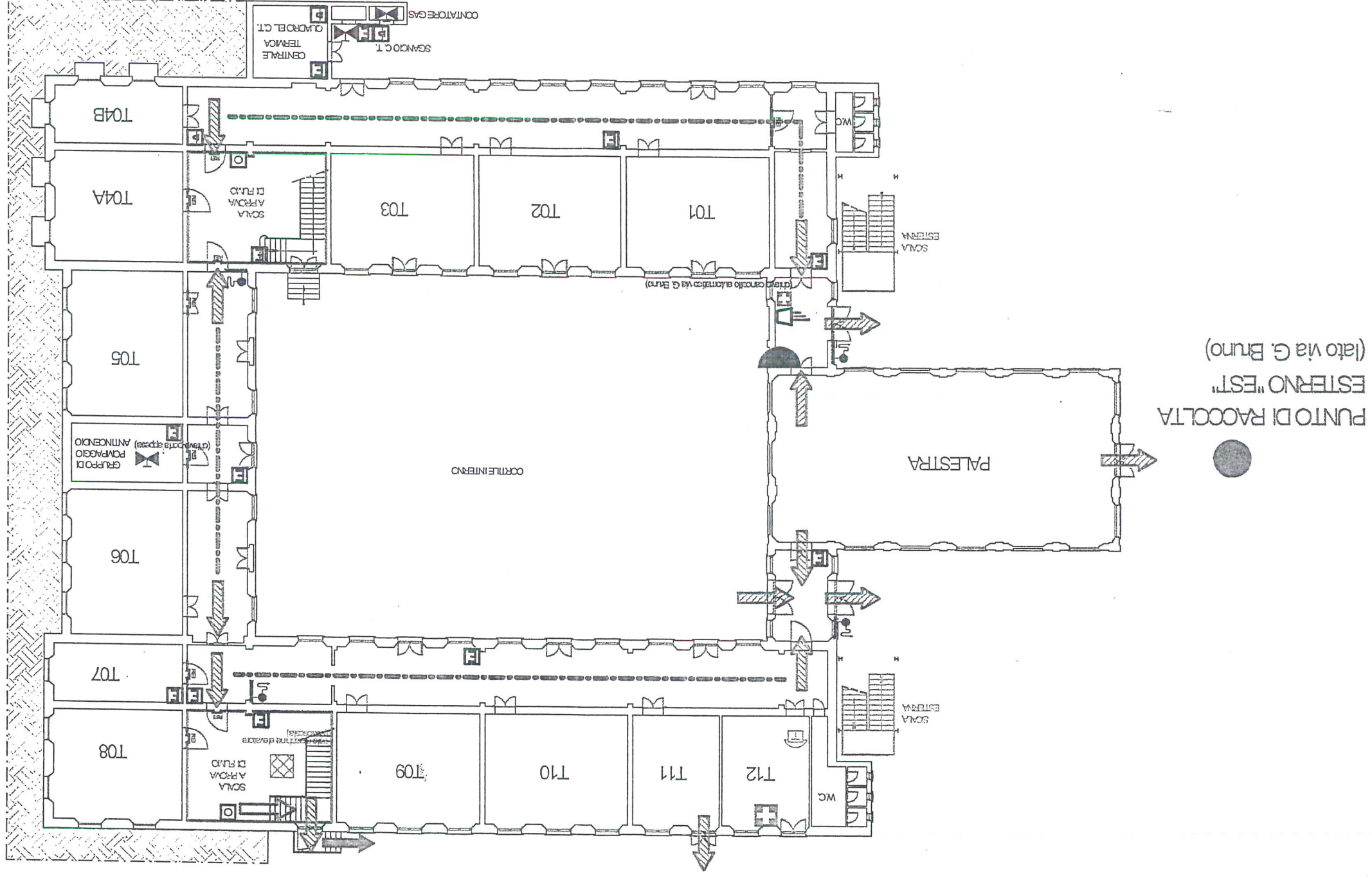

PUNTO DI RACCOLTA  
 ESTERNO "EST"  
 (ato via G. Bruno)

**VOI SIETE QUI**

Piano Int. (su via Cavour)  
 Piano Terra (su via Bruno)

- percorso di uscita verso l'alto
- percorso di uscita orizzontale
- percorso di uscita verso il basso
- via di esodo
- porta antincendio

- estintore portatile
- telefono per emergenza
- presidi di pronto soccorso
- saracinesca impianto idranti
- idrante a muro con manichetta
- valvola di chiusura gas metano
- apertura lucernai scale interne
- dispositivo segnale evacuazione
- piattaforma elevatrice

elaborato da: ing. Nicola Montagnani (abilt. 22.06.99 L. 818/84)  
 verificato da: ing. Davide Pedrelli (n. RN6361142 el. min. L. 818/84)  
 Via Montecatini, 213 - 47023 Cesena (FC)  
 Telefono e Fax 0547 631533 - 0547 384296



