

Scuola Secondaria 1° Grado "DANTE ALIGHIERI"

Planimetria di Evacuazione e dei Dispositivi Antincendio e di Emergenza

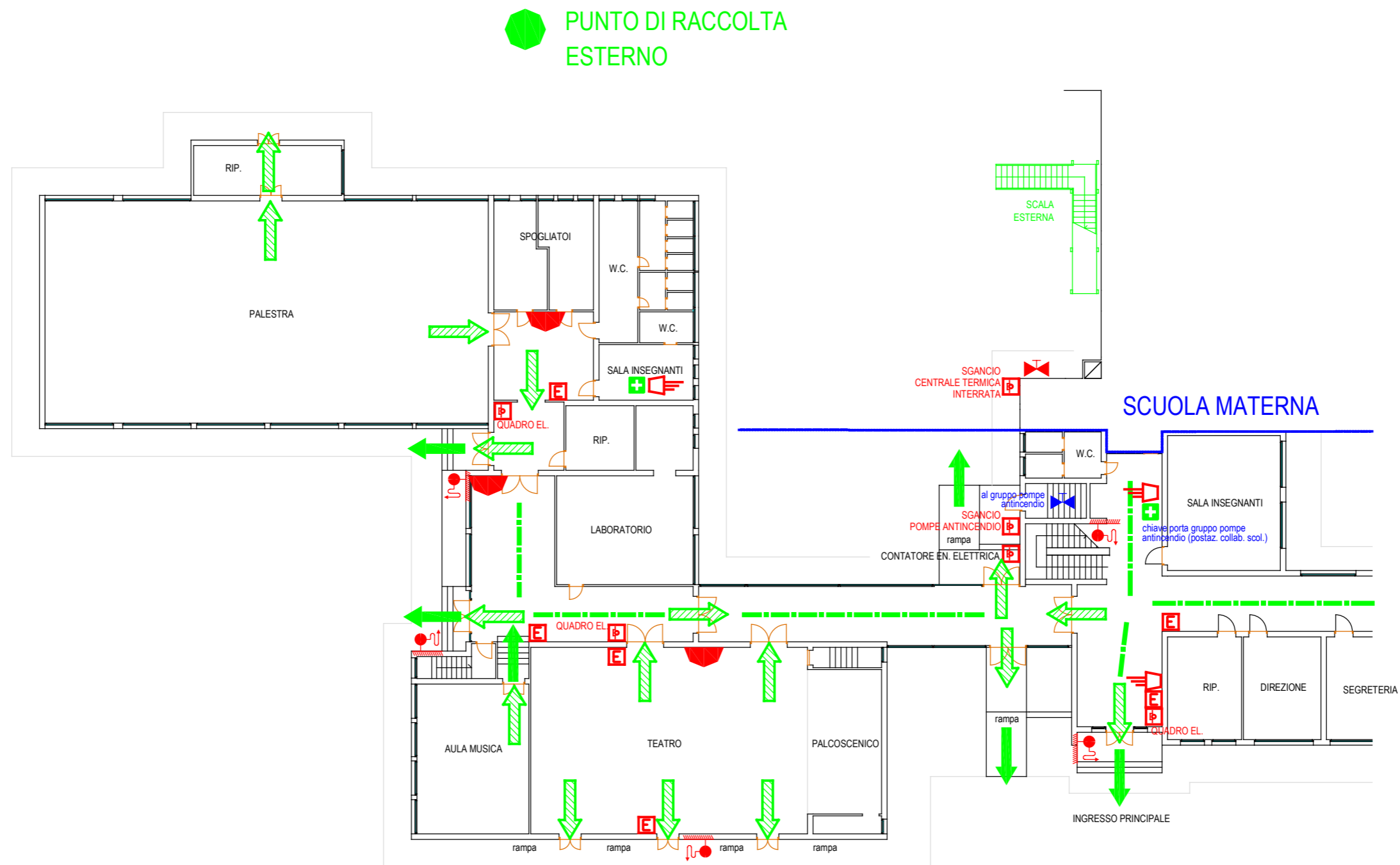

VOI SIETE QUI

Piano Rialzato

- | | | | | | |
|--|-----------------------------------|--|-------------------------------|--|---------------------------------|
| | percorso di uscita verso l'alto | | estintore portatile | | pulsante di sgancio elettrico |
| | percorso di uscita orizzontale | | idrante a muro con manichetta | | valvola chiusura gas metano |
| | percorso di uscita verso il basso | | presidi di pronto soccorso | | pulsante di allarme |
| | via di esodo | | telefono per emergenza | | dispositivo segnale evacuazione |
| | porta antincendio | | | | saracinesca impianto idranti |

elaborato da: ing. Nicola Montagnani (abilit. 22.06.99 L. 818/84)
 verificato da: ing. Davide Pedrelli (n. RN6361142 el. min. L. 818/84)

Via Montecatini, 213 - 47521 Cesena (FC)
 Telefono e Fax 0547 631533 - 0547 384296